L'Agricoltore trentino news

Adempimenti alle aziende in materia di salute

Indirizzi per la gestione dell'emergenza Covid - 19 nelle aziende - seconda fase

News scadenze

News sicurezza

Agriturismo: principali adempimenti amministrativi

News fiscali

Combinare concimi a cessione controllata e idrosolubili

Contributo INPS in zona svantaggiata

Decreto rilancio

confagricolturatn.it

Seguici sui nostri social

Floricoltura trentina sinonimo di qualità

Cerca e acquista i Fiori del Trentino!

FIORI DEL TRENTINO

www.confagricolturatn.it/aflovit

2

Poste Italiane SpA - Sped. in A.P. - D.L. 353/2003 (conv. in L. 27/02/04 n. 46) art. 1, comma 1, NE/TN - SUPPLEMENTO N.2/2020 AL NR.2/2020 L'AGRICOLTORE TRENTINO

Confagricoltura del Trentino

Associazione Contadini Trentini A.C.T.

Periodico di informazione a cura di Confagricoltura del Trentino, Associazione Contadini Trentini, Aflovit, Agriservice, Apema, Apoc, Astro, Enapa, Anpa Via R. Guardini 73 - 38121 Trento - Tel. 0461 820677 - Fax 0461 825837 e-mail: info@confagricolturatn.it - Dir. resp.: Diego Coller
Aut. Tribunale di Trento n. 210 del 10.4.1976
Stampa: Grafiche Dalpiaz srl - Ravina (TN)

IN PRIMO PIANO

ADEMPIMENTI ALLE AZIENDE IN MATERIA DI SALUTE E SICUREZZA SUL LAVORO RIGUARDANTI COVID 19

Si ricorda a tutti i datori di lavoro che l'emergenza Covid 19 ha portato con sè una serie di obblighi e adempimenti che rientrano a pieno titolo in quelli previsti dal decreto 81/08
Tali adempimenti si possono sintetizzare come segue:

- Aggiornamento DVR con le misure adottate dall'azienda
- Consegna dei DPI
- Informazione/formazione e addestramento preventivo (quando rimanere a casa , informazione sui rischi e sull'uso dei DPI, indicazioni sul distanziamento e igiene, utilizzo dei mezzi aziendali, degli utensili e degli alloggi aziendali)
- Partecipazione al corso per referente Covid proposto dall'Uopsal (non obbligatorio ma raccomandato) della durata di 4 ore.

Si ricorda a tutti i datori di lavoro l'obbligo di informare gli stessi, e chiunque entri in azienda, sulle disposizioni delle Autorità. Tra le informazioni:

- L'obbligo di restare a casa con febbre oltre 37.5. In presenza di febbre (oltre i 37.5) o altri sintomi influenzali vi è l'obbligo di rimanere al proprio domicilio e di avvisare il datore di lavoro.
- L'accettazione di non poter entrare o permanere in azienda, e di doverlo dichiarare tempestivamente laddove, anche successivamente all'ingresso, sussistano le condizioni di pericolo: sintomi di influenza, temperatura, contatto con persone positive al virus nei 14 giorni precedenti, etc.
- L'impegno a rispettare tutte le disposizioni delle Autorità e del datore di lavoro nel fare accesso in azienda. In particolare: mantenere la distanza di sicurezza, osservare le regole di igiene delle mani e tenere comportamenti corretti sul piano dell'igiene.

Per i dipendenti resta l'obbligo di informazione e addestramento sulle misure anticontagio covid-19 e uso dispositivi di protezione individuale (d.p.i.)
L'addestramento sull' uso dei DPI ai sensi dell'art. 36 -37 e 77 D.Lgs. 81/2008 prevede:

Articolo 77 - Obblighi del datore di lavoro

a) mantiene in efficienza i DPI e ne assicura le condizioni d'igiene, mediante la manutenzione, le riparazioni e le sostituzioni necessarie e secondo le eventuali indicazioni fornite dal fabbricante;
b) provvede a che i DPI siano utilizzati soltanto per gli usi previsti, salvo casi specifici ed eccezionali, conformemente alle informazioni del fabbricante;
c) fornisce istruzioni comprensibili per i lavoratori;
d) destina ogni DPI ad un uso personale e, qualora le circostanze richiedano l'uso di uno stesso DPI da parte di più persone, prende misure adeguate affinché tale uso non ponga alcun problema sanitario e igienico ai vari utilizzatori;
e) informa preliminarmente il lavoratore dei rischi dai quali il DPI lo protegge;
f) rende disponibile nell'azienda ovvero unità produttiva informazioni adeguate su ogni DPI;

g) stabilisce le procedure aziendali da seguire, al termine dell'utilizzo, per la riconsegna e il deposito dei DPI;
h) assicura una formazione adeguata e organizza, se necessario, uno specifico addestramento circa l'uso corretto e l'utilizzo pratico dei DPI.
E' fondamentale dare massima diffusione gli obblighi previsti anche avvalendosi di traduttori e pittogrammi/ immagini per rendere chiaro il comportamento da seguire ai lavoratori stagionali stranieri.

Tutti i moduli sono scaricabili direttamente dal nostro sito www.confagricolturatn.it

IN PRIMO PIANO

INDIRIZZI PER LA GESTIONE DELL'EMERGENZA COVID – 19 NELLE AZIENDE – SECONDA FASE

Il Comitato provinciale di Coordinamento in materia di Salute e Sicurezza sul Lavoro della Provincia Autonoma di Trento in data 30 aprile 2020 ha promulgato un nuovo protocollo generale per la sicurezza sul lavoro in agricoltura. La situazione straordinaria legata all'emergenza Coronavirus ha fatto venire meno improvvisamente la disponibilità di gran parte dei lavoratori stranieri. In questa situazione, Confagricoltura continua a sollecitare il Governo ed i Ministeri del Lavoro e dell'Agricoltura per la reintroduzione dei voucher agricoli. L'Ente Bilaterale Territoriale Agricolo (EBTA) sta predisponendo un progetto per l'inserimento nel settore agricolo dei lavoratori che si sono resi disponibili sul portale dell'Agenzia del Lavoro della PAT. Il progetto prevede un percorso formativo che coinvolgerà anche le aziende.

SICUREZZA, FORMAZIONE E VISITE MEDICHE

Il D. Lgs. 81/2008, per quanto riguarda la formazione obbligatoria in materia di sicurezza, distingue tre fasce di lavoratori:

• lavoratori che svolgono attività agricole (es. raccolta) per un periodo inferiore alle 50 giornate nell'arco dell'anno presso lo stesso datore di lavoro. In questa fattispecie la formazione è assolta mediante consegna al dipendente di opuscoli informativi;

• lavoratori che svolgono attività agricole per un periodo superiore alle 50 giornate nell'arco dell'anno presso lo stesso datore di lavoro. La formazione è prevista con un corso di sicurezza di 12 ore (4 ore generiche e 8 ore specifiche);

• lavoratori che effettuano attività agricole con rischi specifici (uso di mezzi agricoli, trattamenti con fitosanitari, contatti con animali ecc) devono avere una formazione dedicata alle varie mansioni svolte.

Per le visite mediche:

• Per i lavoratori che svolgono attività con rischi specifici c'è l'obbligo della sorveglianza sanitaria con la nomina del medico competente e relativa visita medica.

Misure di contenimento del contagio:

È vietata ogni forma di assembramento di persone anche nei luoghi aperti, nelle pause pranzo, coffe break, spogliatoi ecc.

Mettere a disposizione dei dipendenti idonei dispositivi di protezione individuale (mascherine, guanti, gel igienizzanti) con obbligo di utilizzo in ogni situazione dove il distanziamento di 1 metro non sia possibile.

Pulizia giornaliera e periodica disinfezione dei luoghi ad uso comune;

Nei luoghi di lavoro garantire la disponibilità di acqua, detergente e dispenser di gel idroalcolici;

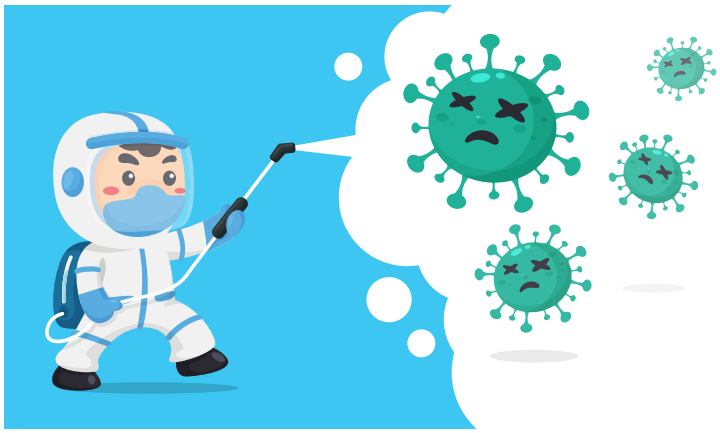

Riepilogo Misure igieniche:

L'allegato 4 del DPCM in esame contiene, nel dettaglio, le seguenti misure igieniche:

• lavarsi spesso le mani;

• evitare il contatto ravvicinato con persone che soffrono di infezioni respiratorie acute;

• evitare abbracci e strette di mano;

• mantenimento, nei contatti sociali, di una distanza interpersonale di almeno un metro;

• igiene respiratoria (starnutire e/o tossire in un fazzoletto evitando il contatto delle mani con le secrezioni respiratorie);

• evitare l'uso promiscuo di bottiglie e bicchieri;

• non toccarsi occhi, naso e bocca con le mani;

• coprirsi bocca e naso se si starnutisce o tossisce;

• non prendere farmaci antivirali e antibiotici, a meno che siano prescritti dal medico;

• pulire le superfici con disinfettanti a base di cloro o alcol.

Disposizioni in materia di ingresso in Italia

Ai sensi dell'articolo 4 del DPCM 26 aprile 2020 - fermo restando che sono consentiti solo gli spostamenti motivati da comprovate esigenze lavorative, le persone che entrano in Italia devono essere segnalate al Dipartimento di Prevenzione dell'Azienda Sanitaria indicando il domicilio dove si svolgerà il periodo di sorveglianza sanitaria e l'isolamento fiduciario di 14 giorni.

In caso di insorgenza di sintomi COVID-19, sono obbligate a segnalare tale situazione con tempestività all'Autorità sanitaria per il tramite dei numeri telefonici appositamente dedicati.

NEWS E SCADENZE

Agricoltura biologica: 15/06/2020
Scadenza presentazione PAP (piano annuale di produzione biologici); le aziende possono decidere di presentare i PAP in autonomia

DOMANDE A SALDO RISTRUTTURAZIONE E RICONVERSIONE DEL VIGNETO

La domande a saldo inerenti la ristrutturazione del vigneto 2019/2020, devono essere presentate entro il 20/06/2020; i CAA dovranno inserire a sistema i dati relativi alle fatture (quietanzate) e dati relativi ai bonifici; ogni azienda ha ricevuto una pec dalla Pat corredata di moduli da compilare e dalle indicazioni precise per l'emissione delle fatture

SCADENZA PILASTRO 1 E PILASTRO 2

A seguito dello stato di emergenza da Covid, la comunità europea ha accolto le richieste di proroga spostando la scadenza dal 15/05 al 15/06; resta ferma la necessità di avere a disposizioni i titoli di conduzione alla data del 15/05

Il 30 giugno è il termine ultimo per la presentazione della " dichiarazione dei consumi"; tutte le aziende, che hanno fatto richiesta di carburante agricolo agevolato nel corso del 2019, devono presentare la dichiarazioni dei consumi relativa all'anno 2019; a tutte le aziende che hanno già provveduto a richiedere l'assegnazione Uma 2020, la dichiarazione consumi è già stata presentata (anche per le società beneficiarie di acconto); tale dichiarazione deve contenere la giacenza al 31/12/2019 e i quantitativi effettivamente utilizzati. Si ricorda che gli inadempienti saranno segnalati, da parte dell'Appag, alle Agenzie delle dogane per i relativi controlli e sanzioni

SCADENZA RENDICONTAZIONE SPESE DI CERTIFICAZIONE BIOLOGICO 2019

Entro il 30/06/2020 deve essere presentata la domanda di liquidazione delle spese di certificazione da tutte quelle aziende che, nel corso del 2019, hanno presentato richiesta sulla legge 4/2003 art. 47; la domanda può essere presentata tramite il CAA o in autonomia; in entrambi i casi sono necessarie la firma digitale e la fattura quietanzata e il bonifico;
dal 2020 la domanda per le spese di certificazione 2020 deve essere presentata ONLINE; anche in questo caso si può procedere in autonomia o tramite il CAA; (SCADENZA 30/06/2020)

NEWS SICUREZZA

LA GESTIONE DELL'AGRITURISMO: PRINCIPALI ADEMPIMENTI AMMINISTRATIVI

NOVITA' COVID-19

- Frequentare formazione "Referente Covid 19" offerta dall'A.P.S.S.
- Informare e formare lavoratori e utenti (mediante depliant, cartelli ecc...)
- Aggiornamento DVR e piano HACCP con descrizione delle misure gestionali anticontagio Covid-19 vigenti (in cui vanno previste distanze di sicurezza, dispositivi di protezione individuale, procedure lavorative e di manipolazione degli alimenti ecc...)

ADEMPIMENTI SICUREZZA SUL LAVORO - Riferimento: D.Lgs. 81/2008

Redazione Documento di Valutazione dei Rischi (DVR) con apposizione della data certa

Corsi da frequentare:

- Responsabile del Servizio di Prevenzione e Protezione (RSPP), che può fare il Datore di Lavoro o altra figura esterna. Durata totale: 32 ore - Aggiornamento previsto ogni 5 anni;
- Addetto al Primo Soccorso, che può fare il DDL o suo incaricato. Aggiornamento previsto ogni 3 anni. Durata 12-16 ore - Aggiornamento previsto ogni 3 anni;
-Addetto alla Prevenzione Incendi, che può fare il DDL o suo incaricato. Durata 4-8 ore. Aggiornamento consigliato ogni 3 anni;
-Formazione (se > 50gg lav. /anno), informazione, dipendenti. Aggiornamento previsto ogni 5 anni.

ADEMPIMENTI ANTINCENDIO – Riferimento: D.M. 10/03/1998 e norme di settore

Se la struttura dispone di > 25 posti letto o possiede una caldaia con potenzialità > 116kW occorre presentare SCIA antincendi al Corpo dei Vigili del fuoco.

dott.ssa Desireé Bertagnolli
Sicurezza e Igiene Alimentare
Via Mendola, 6 - 38010 Ronzone (TN)
Via Zambra, 11 - 38121 Trento (TN)
Cel. 340 6874148

ADEMPIMENTI IGIENE ALIMENTARE - Riferimento: Reg. 852/2004

Redazione manuale H.A.C.C.P. con pianificazione dei controlli principali (es. temperature, pulizie, non conformità) e procedure operative (es. gestione ingredienti allergeni, rintracciabilità)

Corsi da frequentare:

Responsabile HACCP (12 ore) e formazione addetti (modalità e durata a seconda delle mansioni svolte), Aggiornamento consigliato ogni 5 anni.

ADEMPIMENTI PRIVACY E PROTEZIONE DATI PERSONALI – Riferimento: Reg. 679/2016

Redazione registro trattamento dati personali

Nomine responsabili esterni e amministratori sistema, corrette procedure di archiviazione e conservazione documentazione cartacea e non.

Redazione informative da consegnare a clienti e altri interessati

Corsi da frequentare:

Il Garante non ha espresso dettagli su percorsi formativi specifici ma si consiglia formazione di base per chi tratta dati.

ADEMPIMENTI SALUTE PUBBLICA - PREVENZIONE LEGIONELLOSI – Riferimento: "Linee guida recanti indicazioni sulla legionellosi per i gestori di strutture turistico-ricettive e termali" Accordo tra Governo , le Regioni e Provincie autonome di Trento e Bolzano del 7 maggio 2015

Per le strutture ricettive vige l'obbligo di redazione valutazione e piano di autocontrollo legionellosi con controlli interni e campionamenti acqua (numero e periodicità secondo quanto emerge dalla valutazione) effettuati da laboratorio accreditato.

NEWS FISCALI

A causa dell'emergenza sanitaria connessa al coronavirus e nel pieno rispetto delle normative sanitarie ed amministrative emanate dalle autorità competenti, al fine di salvaguardare la salute degli utenti e quella dei nostri operatori i nostri uffici attivano le seguenti modalità di consegna della documentazione.

I dipendenti delle Aziende Agricole associate a Confagricoltura del Trentino, nonché i familiari dei Soci che intendono avvalersi dell'assistenza fiscale per l'elaborazione del Modello 730/2020, potranno consegnare la propria documentazione nonché quella dei propri familiari tramite i metodi riportati in tabella.

E-MAIL FIN DA SUBITO	BUSTA CHIUSA DAL 4 MAGGIO 2020	OPERATORE CON APPUNTAMENTO (appena le disposizioni ministeriali consentiranno di spostarsi liberamente)
Entra sul nostro sito www.confagricolturatn.it/caf ↓ Scarica la lista documenti 730/2020 ↓ Scarica le indicazioni al fine di predisporre correttamente i file da trasmettere ↓ Scrivi i tuoi dati anagrafici e il numero di telefono e una frase di autorizzazione all'elaborazione del 730 ↓ Scegli la mail della tua sede e invia i file ↓ Verrai contattato quando il 730 sarà pronto	Entra sul nostro sito www.confagricolturatn.it/caf ↓ Scarica la lista documenti 730/2020 ↓ Inserisci la documentazione in busta chiusa autorizzandoci all'elaborazione del 730 ↓ Inserisci la busta all'interno della cassetta posta all'esterno dei nostri uffici ↓ Verrai contattato quando il 730 sarà pronto	Chiama il tuo ufficio di riferimento e fissa un appuntamento ↓ Entra sul nostri sito www.confagricolturatn.it/caf ↓ Scarica la lista documenti 730/2020 e prepara la documentazione ↓ Recati con mascherina e guanti il giorno dell'appuntamento

Ci preme sottolineare che possono accedere ai nostri uffici soltanto gli utenti che osservano rigorosamente le indicazioni aggiornate delle autorità competenti, recanti le misure di contenimento dell'emergenza coronavirus.

I soggetti che presentano febbre e/o sintomi influenzali devono consultare il proprio medico curante è non uscire di casa.

La scadenza per l'invio del 730 è fissata al 30 settembre 2020, nonostante questo riteniamo opportuno che la consegna dei documenti sia fatta al più presto per un miglior servizio nei confronti del contribuente. Si invita a preferire come modalità di consegna della documentazione il canale e-mail e/o la consegna in busta chiusa.

Per eventuali chiarimenti potete contattare telefonicamente i nostri operatori.

TRENTO
VIA ROMANO GUARDINI, 69 - Tel. 0461.820677
ROVERETO
VIA GIOVANNI SEGANTINI, 14 - Tel. 0464.435361
CLES
VIA IV NOVEMBRE, 11 - Tel. 0463.421531
MEZZOLOMBARDO
VIA IV NOVEMBRE, 14 - Tel. 0461.606005

NOTIZIE ANPA

La ONLUS "Senior – L'Età della Saggezza" – promossa dal Sindacato Nazionale Pensionati della Confagricoltura (oggi ANPA Confagricoltura) è stata costituita nel 2007 con la finalità di svolgere attività nei campi dell'assistenza sociale, socio-sanitaria e della tutela dei diritti civili con particolare attenzione per le persone anziane in condizioni di disagio economico, sociale e di salute che operano nell'agricoltura e vivono nelle zone rurali.

In pochi anni Senior ha maturato una significativa esperienza filantropica. Grazie ai fondi provenienti dalle scelte del 5 per Mille Irpef e da alcune donazioni dirette, sono stati realizzati numerosi interventi umanitari tra i quali:

• l'acquisto di due ambulanze attrezzate e di una centralina di monitoraggio dei valori basali per pronto soccorso a beneficio di tre diversi Enti ospedalieri del nostro Paese;

• in collaborazione con la Comunità di S. Egidio, un progetto triennale per alleviare le condizioni di carestia in cui si trovavano le popolazioni del Kenya settentrionale colpite dalla siccità (aiuti alimentari, costruzione di pozzi per l'acqua potabile e l'irrigazione dei campi coltivati);

• in collaborazione con la Onlus promossa dal Policlinico Gemelli di Roma "Dona la Vita con il Cuore" un programma biennale per la raccolta di ogni risorsa necessaria a sostenere il progresso degli studi di carattere medico, sanitario e scientifico nel campo della cardiologia e cardiochirurgia e all'acquisto di un Camper attrezzato – il Camper del Cuore - con un ambulatorio per le visite cardiologiche ad anziani e indigenti;

• realizzazione di progetti socio-assistenziali-sanitari condivisi con le sedi territoriali (ad esempio acquisto defibrillatori);

• sponsorizzazione del Bando "Coltiviamo Agricoltura Sociale" per promuovere e valorizzare le iniziative delle aziende agricole e delle cooperative sociali che intendono realizzare progetti di Agricoltura Sociale;

• raccolta fondi per aiuti terremoto Centro Italia 2016.

Queste e altre importanti iniziative benefiche hanno contribuito ad accreditare la Confagricoltura come un'Organizzazione professionale sensibile alle necessità delle persone e delle comunità che si trovano in uno stato di bisogno operando concretamente nel campo della solidarietà umana.

Presidente Nazionale: Rodolfo Garbellini; Presidente Provinciale: Benno Endrizzi; Segretario Nazionale: Angelo Santori; Segretario Provinciale: Nadia Biasioli

Sede provinciale ANPA: TRENTO Via Romano Guardini 73 Tel. 0461.820677 int. 1

Sede zonale ANPA: CLES Piazza Navarino 13 Tel.0463.421531

Sede zonale ANPA: MEZZOLOMBARDO Via 4 Novembre 14 Tel. 0461.606005

Sede zonale ANPA: ROVERETO Via Segantini 14 Tel. 0464.435361

La Saggezza è generosa: dona il 5 per mille a Senior!

Con il tuo aiuto possiamo fare molto di più! Destina con la dichiarazione dei redditi IRPEF (modd. 730 e Unico) il tuo 5 per Mille a Senior - L'Età della Saggezza, senza nessun aggravio dell'imposta a tuo carico, inserendo il Codice fiscale di Senior 97450610585.

NEWS
FLORICOLTURA

COMBINARE CONCIMI A CESSIONE CONTROLLATA E IDROSOLUBILI

ICL Specialty Fertilizers

Il controllo ottimale del nutrimento

Scegliere la giusta combinazione tra i prodotti della gamma Osmocote e le gamme di idrosolubili è fondamentale per guidare la crescita delle piante.

Il sistema di concimazione Osmocote + idrosolubili è pensato per ridurre il lavoro e allo stesso tempo prendersi cura delle piante in modo sicuro ed efficace. La tecnologia del rilascio controllato di Osmocote garantisce i massimi benefici durante tutto il periodo di crescita della pianta. Negli anni sono stati sviluppati prodotti quali Osmocote Pro, Osmocote Exact, Osmocote Exact DCT che con le loro differenti caratteristiche e curve di rilascio sono in grado di soddisfare le più diverse esigenze di coltivazione anche in combinazione con gli idrosolubili. Di seguito vengono illustrati i vantaggi del sistema di concimazione combinato Osmocote + Peters/Universol.

Colture di piante ornamentali da esterno

Per le colture in vaso quali perenni, arbusti, piccole alberature solitamente coltivate all'esterno si raccomanda di soddisfare circa il 75% del fabbisogno nutrizionale delle piante con concimi a rilascio controllato e il rimanente 25% con concimi solubili in acqua. Questo metodo consente di:

- Fornire un buon nutrimento di base con Osmocote attivo anche durante i mesi piovosi
- Aggiungere concime extra nei periodi in cui la pianta può beneficiare di un maggiore nutrimento
- Scegliere il concime idrosolubile in funzione della qualità dell'acqua di irrigazione
- Seguire con attenzione la crescita delle piante durante ogni fase della coltivazione (vedi tabella sottostante)
- Rispondere alle esigenze specifiche di ogni pianta (ad es. elevato fabbisogno di ferro, necessità di più calcio, ecc.)

Piante da fiore o sempreverde coltivate in serra

Per le piante da fiore o sempreverdi, normalmente coltivate in serra, si possono scegliere diverse combinazioni percentuali di apporto tra concime a cessione controllata e idrosolubile. Un dosaggio minimo di fertilizzanti a rilascio controllato può soddisfare circa il 25% del fabbisogno nutrizionale, in questo caso il rimanente del 75% sarà soddisfatto da fertilizzanti idrosolubili. Volendo però ci si può spingere oltre nei diversi apporti fino ad invertire le proporzioni. E' una tecnica che permette di:

- Ridurre significativamente l'uso degli idrosolubili, perché i concimi a rilascio controllato impediscono ai nutrienti di disperdersi
- Usare i concimi idrosolubili adeguandosi al fabbisogno nutrizionale della pianta, in special modo per le fiorite e per quelle coltivate in piccoli vasi
- Ridurre l'impatto sull'ambiente: i concimi a rilascio controllato fanno parte delle strategie sostenibili in conformità con la legislazione sulla sostenibilità ambientale
- L'uso di fertilizzanti idrosolubili consente di regolare la concimazione nelle diverse fasi di crescita (vedi tabella sottostante)
- Separare concimazione e irrigazione per gestirle con modi e tempi differenti. In questo modo si riduce la quantità di concime utilizzato; nei periodi umidi, inoltre, la nutrizione è comunque garantita dai cessione controllata, anche senza bagnatura
- Fornire al cliente piante verdi e forti, capaci di mantenersi tali anche dopo la vendita. I concimi a cessione controllata conservano la propria efficacia per la durata prevista anche in caso di limitata bagnatura

Il sistema combinato Osmocote + Peters/Universol

Osmocote
Applicato al momento dell'invaso

Peters e/o Universol
Applicato durante la fase di crescita

Obiettivo della concimazione con Peters o Universol:	Concimazione caratterizzata da:	Idrosolubili applicati in: **Vivaismo ornamentale**	Idrosolubili applicati in: **Vivaismo floricolo**
Favorire la radicazione • *all'inizio della coltivazione e durante il rinvaso;* • *delle talee e delle piante giovani*	*Elevati livelli di fosforo, basso valore EC e nutrimento efficace*	*Talee e piante giovani:* ***Peters Professional Plant Starter*** ***Peters Professional Power P*** *(con polifosfati)* *Fase di rinvaso:* ***Universol Yellow***	*Talee e piante giovani:* ***Peters Professional Plant Starter*** ***Peters Professional Power P***
Favorire la crescita (fase vegetativa) • *Dopo lo sviluppo radicale;* • *Favorire la ramificazione;* • *Stimolare lo sviluppo cellulare*	*Base azotata, elevato contenuto di microelementi*	***Universol Blue*** ***Universol Green***	***Peters Professional Allrounder*** ***Peters Excel Hard Water Grower*** ***Peters Excel CalMag Grower***
Completare la crescita, promuovere la fioritura (fase generativa) e la compattezza • *Rinforzare le piante;* • *Sviluppo compatto;* • *Migliorare la resistenza durante il periodo invernale* • *Migliorare la colorazione delle piante*	*Base potassica, elevato contenuto di microelementi*	***Universol Orange*** ***Universol Basis*** ***Universol Special 127*** ***Universol Hard Water 225*** ***Universol Soft Water 113R***	***Peters Professional Plant Finisher*** ***Peters Professional Combi-Sol*** ***Peters Excel Hard Water Finisher*** ***Peters Excel CalMag Finisher***

A seconda del tipo di coltivazione, potrà variare la percentuale ottimale di concime a cessione controllata rispetto al concime idrosolubile.
Alcuni esempi:
In **floricoltura** una combinazione potrebbe essere una concimazione di base dove il **concime a cessione controllata** rappresenta il **25%** del fabbisogno della pianta e l'**idrosolubile** ne rappresenta il **75%.**
Nella coltivazione delle **piante ornamentali da esterno**, in container, una soluzione potrebbe essere avere il **75%** del fabbisogno coperto da una **concimazione di base** ed il rimanente **25%** dalla fertilizzazione tramite **idrosolubile.**

Per informazioni www.icl-sf.it

NEWS AGRICOLTURA

CONTRIBUTO INPS IN ZONA SVANTAGGIATA
DEI COLTIVATORI DIRETTI, MEZZADRI E COLONI

Si ricorda a tutti gli associati iscritti negli elenchi dei coltivatori diretti, mezzadri e coloni operanti nelle zone particolarmente svantaggiate che anche quest'anno è possibile presentare la domanda di contributo, pari al 50%/70%, dei versamenti previdenziali Inps 2019
Ai fini dell'ottenimento del contributo le "zone svantaggiate" sono quelle emergenti dalla regolamentazione della Provincia Autonoma di Trento, qualora riteneste di rientrare nella normativa vi preghiamo di contattare i nostri uffici per verificare la zona.
Le domande, per ottenere il contributo, vanno presentate presso gli uffici del Patronato Enapa a partire dal mese di Giugno 2020 entro il giorno 30/09/2020
Per le domande relative al 2018 già presentate lo scorso anno ed ancora da liquidare, la Provincia provvederà a verificare autonomamente eventuali importi "de minimis" impegnati, contestualmente alle domande che andiamo a presentare, e poi provvederà a liquidare il contributo delle due annate.
Per informazioni e chiarimenti, così come per presentare le domande, è necessario presentarsi presso i nostri uffici:
TRENTO
VIA ROMANO GUARDINI, 69 - Tel. 0461.820677
ROVERETO
VIA GIOVANNI SEGANTINI, 14 - Tel. 0464.435361
CLES
VIA IV NOVEMBRE, 11 - Tel. 0463.421531
MEZZOLOMBARDO
VIA IV NOVEMBRE, 14 - Tel. 0461.606005

Questi i documenti necessari da allegare alla richiesta:
• nr. 1 marca da bollo da euro 16,00;
• Fotocopia del codice fiscale del titolare e di eventuali collaboratori;
• Documento d'identità del titolare;
• Codice IBAN;

DECRETO RILANCIO

Mercoledì 13 maggio 2020 il Consiglio dei Ministri ha approvato il cosiddetto "Decreto Rilancio" al fine di contrastare le crisi economica causata dall'epidemia Coronavirus. Con i suo 256 articoli numerose sono le misure, novità e bonus messe in campo a sostegno del reddito, dei lavoratori, per famiglie e per le imprese. Si tratta di una manovra molto articolata con una dotazione complessiva di 55 miliardi di euro che serviranno, almeno in parte, a favorire la ripresa economica dell'Italia.

Per l'AGRICOLTURA è previsto un Fondo emergenziale: le risorse complessive che verranno messe a disposizione dal settore agricoltura ammontano a 1 miliardo e 150 milioni di euro. La ministra Teresa Bellanova ha confermato che gli interventi saranno finalizzati ai settori che hanno maggiormente sofferto tra i quali possiamo ricomprendere sicuramente il florovivaismo, l'agriturismo e la filiera del vino. Proponiamo qui di seguito come sono divise e come saranno distribuite le risorse:
500 milioni per il Fondo florovivaismo e filiere in difficoltà
100 milioni per il comparto vino
50 milioni per i consorzi di bonifica
250 milioni per l'accesso al credito attraverso ISMEA
250 milioni per il fondo indigenti

Vediamo ora in sintesi le più importanti azioni contenute nel decreto che saranno definite in seguito:
Bonus partite IVA
Bonus vacanze
Tregua fiscale
Contributo a fondo perduto
Stop all'IRAP
Proroga scadenze fiscali
Superbonus del 110%

Nel decreto Rilancio vengono inoltre confermate tutte le misure già previste quali la cassa integrazione per i lavoratori agricoli e della pesca, il bonus lavoratori stagionali agricoli, il bonus vacanze spendibili negli agriturismi, la cumulabilità del lavoro agricolo con i sussidi (reddito di cittadinanza, NASPI, cassa integrazione) e l'esenzione dall'IMU per gli agriturismi.